



Вступление



Резюме

- Средняя школа
- Служба в армии
- Изучение геодезии в Университете Ганновера до 1989 года
- Заграничные проекты в Чили, Исландии, Бразилии, Антарктиде и др.
- Стажировка в окружной администрации Ганновера до 1991 года
- Работа ассессором
- Принятие присяги официально назначенного инженера-геодезиста с местом работы в Люнебурге в 1993 году
- Член правления Земельного союза официально назначенных инженеров-геодезистов Нижней Саксонии с 1996 года
- Председатель Земельного союза официально назначенных инженеров-геодезистов Нижней Саксонии в 2002–2011 гг. и с 2017
- Внештатный преподаватель кадастрового учета, университет «Хафен Сити» Гамбурга с 2002 года
- Делегат CLGE (Европейский совет инженеров-геодезистов) в 2003–2017 гг.
- Председатель IGPARRS (Организация официально назначенных государственных геодезистов) в 2014 – 2016 гг.
- Вице-президент BDVI (Земельный союз официально назначенных инженеров-геодезистов) Германии с 2011 по 2017 г.
- Почетный судья Высшего административного суда Люнебурга



Сферы деятельности

- Государственные геодезические измерения
 - Разбивка
 - Определение границ
 - Официальные планы расположения и т.д.
 - Обязательства по строительству
- Инженерно-геодезические измерения
- Фотограмметрия
- Промышленные геодезические измерения
- Землеустройство
- Картография
- Прикладные вопросы
- Преподавательская деятельность
- Профессиональная ассоциация



BDVI

Москва, 17.10.2017

Дипл. инж., офиц. инж.-геодезист Клеменс Кипке

4

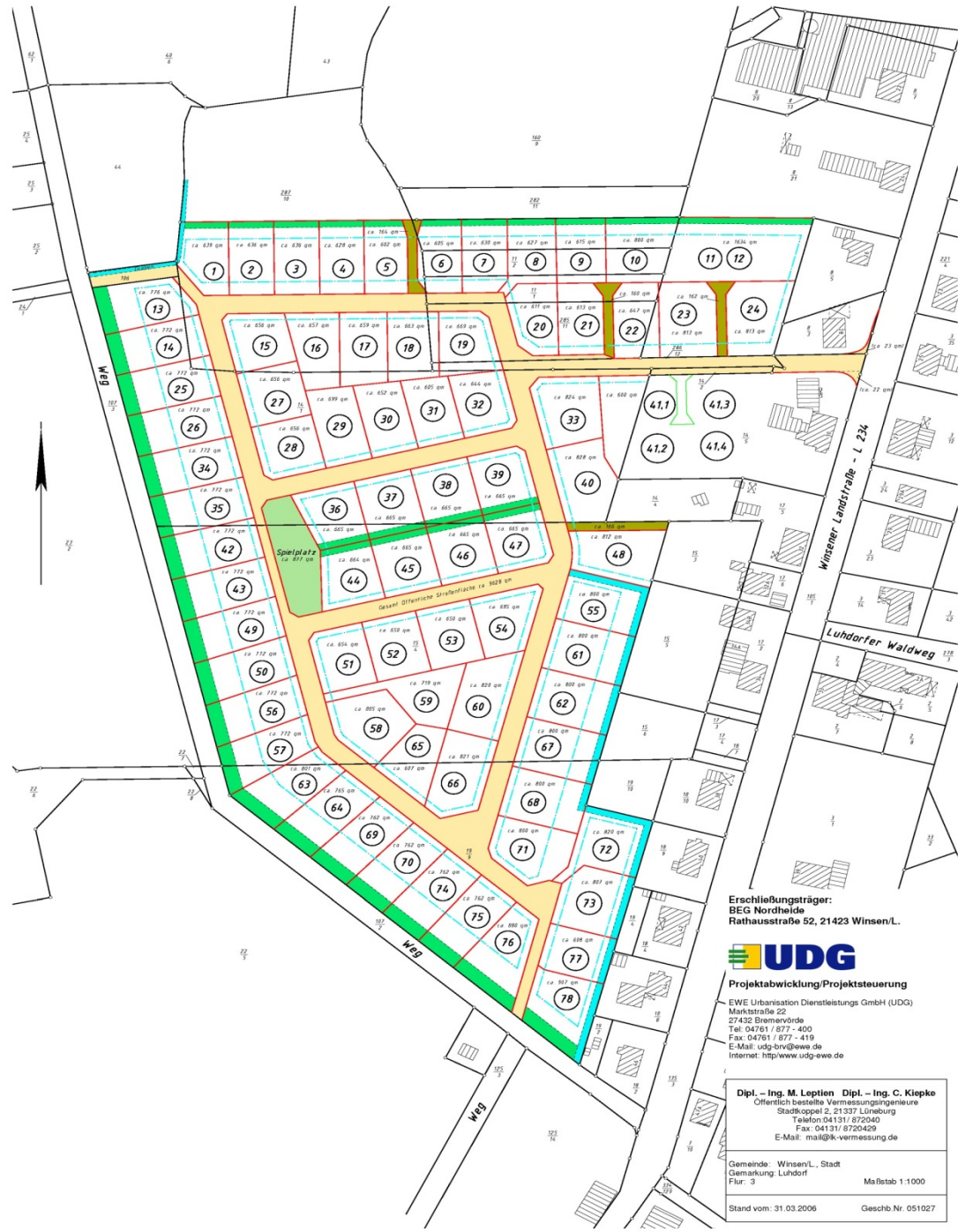

Erschließungsträger:
BEG Nordheide
Rathausstraße 52, 21423 Winsen/L.

UDG
Projektentwicklung/Projektsteuerung
EWE Urbanisation Dienstleistungs GmbH (UDG)
Markstraße 22
27432 Bremervörde
Tel: 04761 / 877 - 400
Fax: 04761 / 877 - 419
E-Mail: udg-brv@ewe.de
Internet: http://www.udg-ewe.de

Dipl.-Ing. M. Leptien Dipl.-Ing. C. Kiepke
Öffentlich bestellte Vermessungsingenieure
Stadtkoppel 2, 21337 Lüneburg
Telefon 04131/ 872040
Fax: 04131/ 8720429
E-Mail: mal@ik-vermessung.de

Gemeinde: Winsen/L. Stadt
Gemarkung: Luhdorf
Flur: 3
Maßstab 1:1000
Stand vom: 31.03.2006
Geschb.Nr. 051927

Карта высот

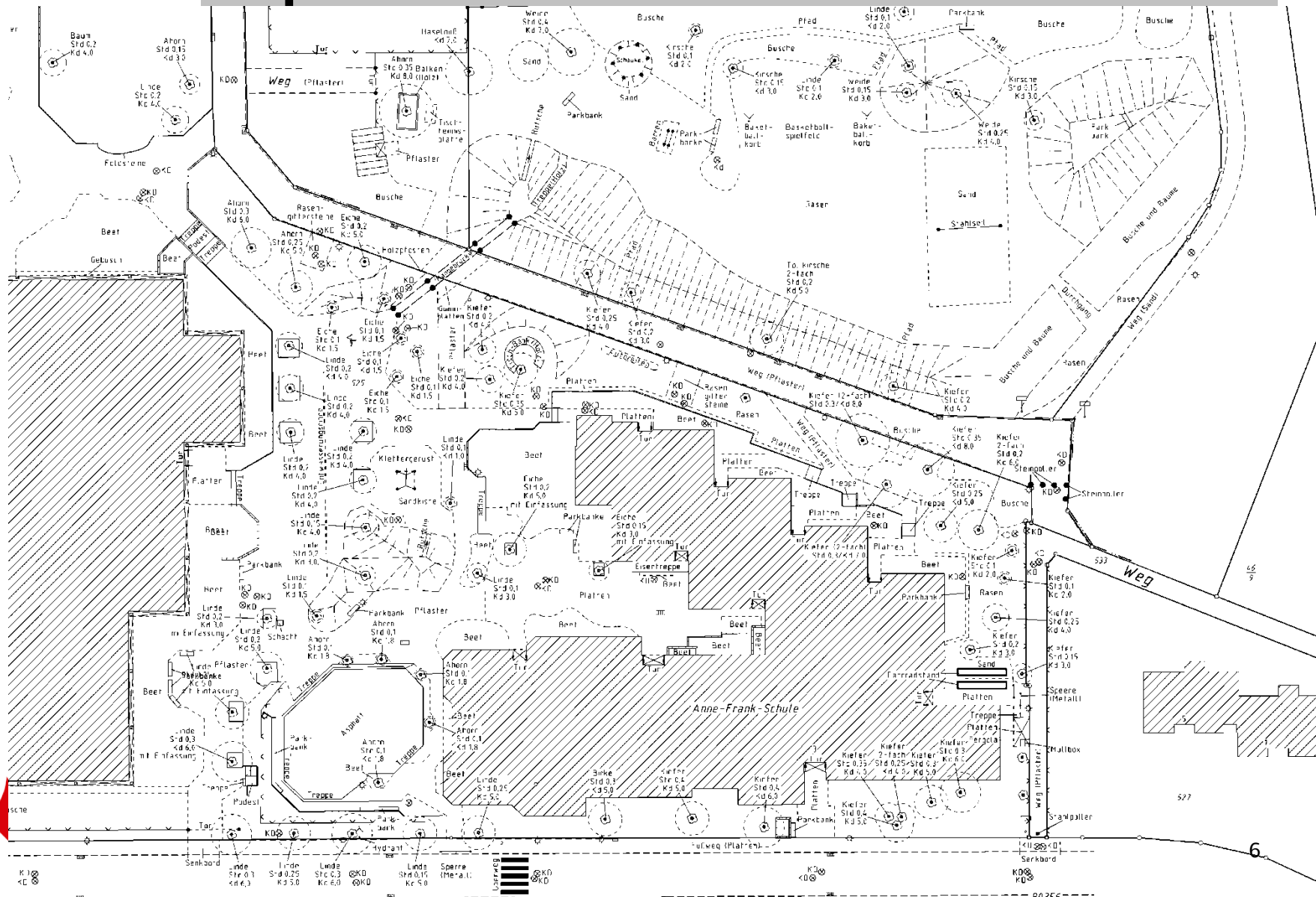

Разбивка

Gemeinde: Stadt Lüneburg
Gemarkung: Lüneburg
Flur: 17
Maßstab: 1:200
Gesch.Nr.: 051669
Stand vom: 05.04.2006

Dipl.-Ing. M. LEPTIEN
Dipl.-Ing. C. KIEPKE
Öffentlich bestellte Vermessungsingenieure
Beratender Ingenieure
Tel. (0 41 31) 87 20 40 Fax 87 20 429
E-Mail-Adresse: mail@ik-vermessung.de
Stadtkoppel 2
21337 Lüneburg

Erdgeschoss

Grundstück Gr. Bäckerstraße 6, 7

- = abgesteckte Stützen
- = abgesteckte Fahrtreppe (Richtung)



Создание электронной книги дамб

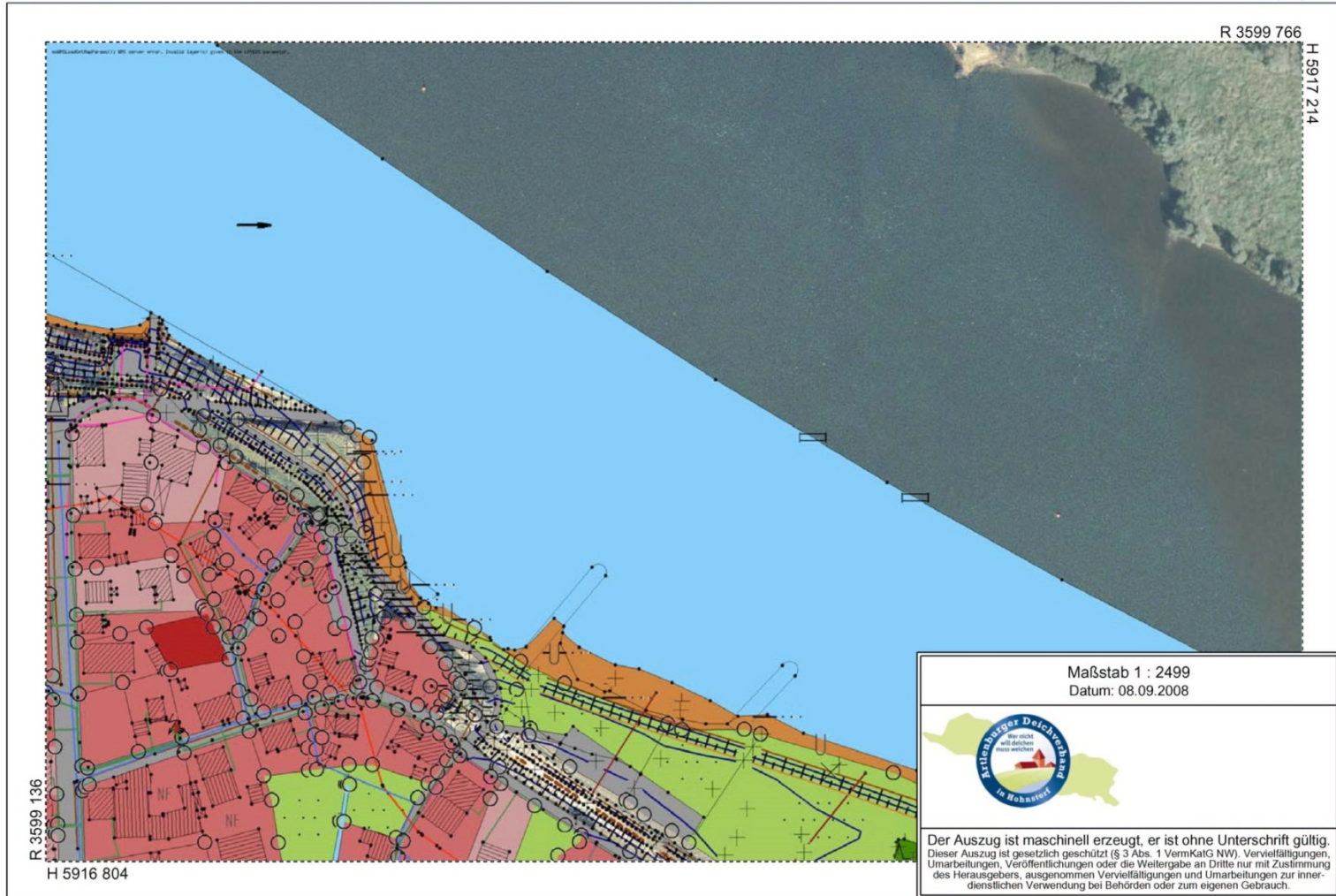
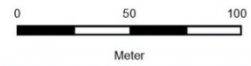



Старый
солодовенный
завод Эльбшоссе

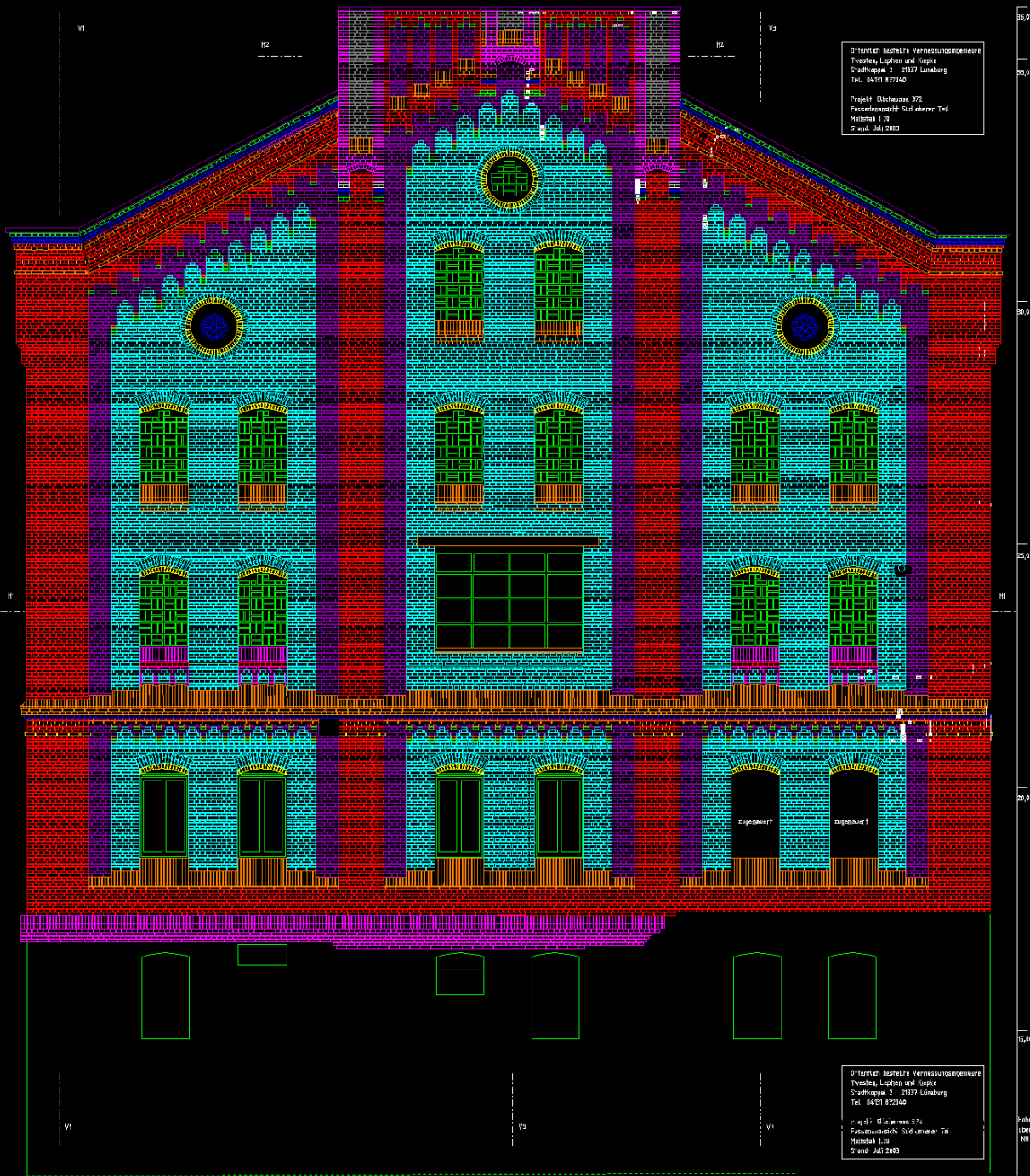

Öffentlich bestellte Vermessungsgemeinschaft
Tweihen, Leihen und Kiepe
Stadtkappel 2 21337 Lüneburg
Tel. 0451 87204

Projekt: Elektra 374
Fassadenansicht Süd östlicher Teil
Mafstab 1:50
Stand: Juli 2003

Öffentlich bestellte Vermessungsgemeinschaft
Tweihen, Leihen und Kiepe
Stadtkappel 2 21337 Lüneburg
Tel. 0451 87204

Projekt: Elektra 374
Fassadenansicht Süd östlicher Teil
Mafstab 1:50
Stand: Juli 2003

36,07
35,00
30,00
25,00
20,00
15,00
Höhe über NN

3D



Коррекция



Настройка звездной камеры



Корабельные двигатели

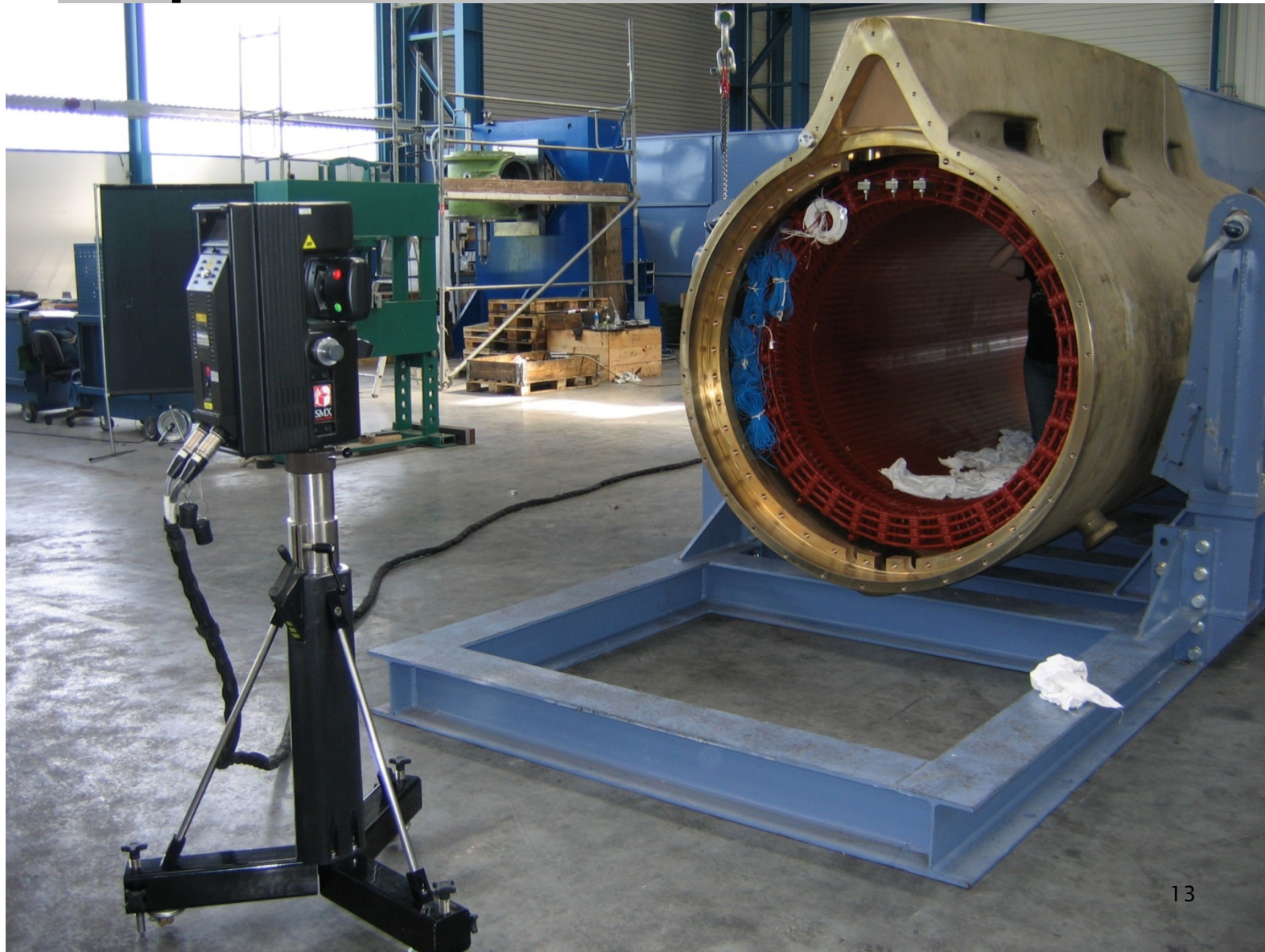

Определение поля контрольных точек



Приложение «Плотина»



Несколько фактов о Германии



Федеративная республика с
16 землями

Столица: Берлин

Площадь: 357 023 км²

Население: около 82,5 млн.

Государственные
геодезические измерения
находятся в ведении земель



Несколько фактов

Количество кадастровых ведомств	около	400
Количество ведомств земельного кадастра	около	1 300
Количество кадастровых сотрудников	около	26 000
Количество официально назначенных инженеров–геодезистов	около	1 500
Количество сотрудников при официально назначенных инженерах–геодезистах	около	10 000

Землеустройство





Вопросы?