

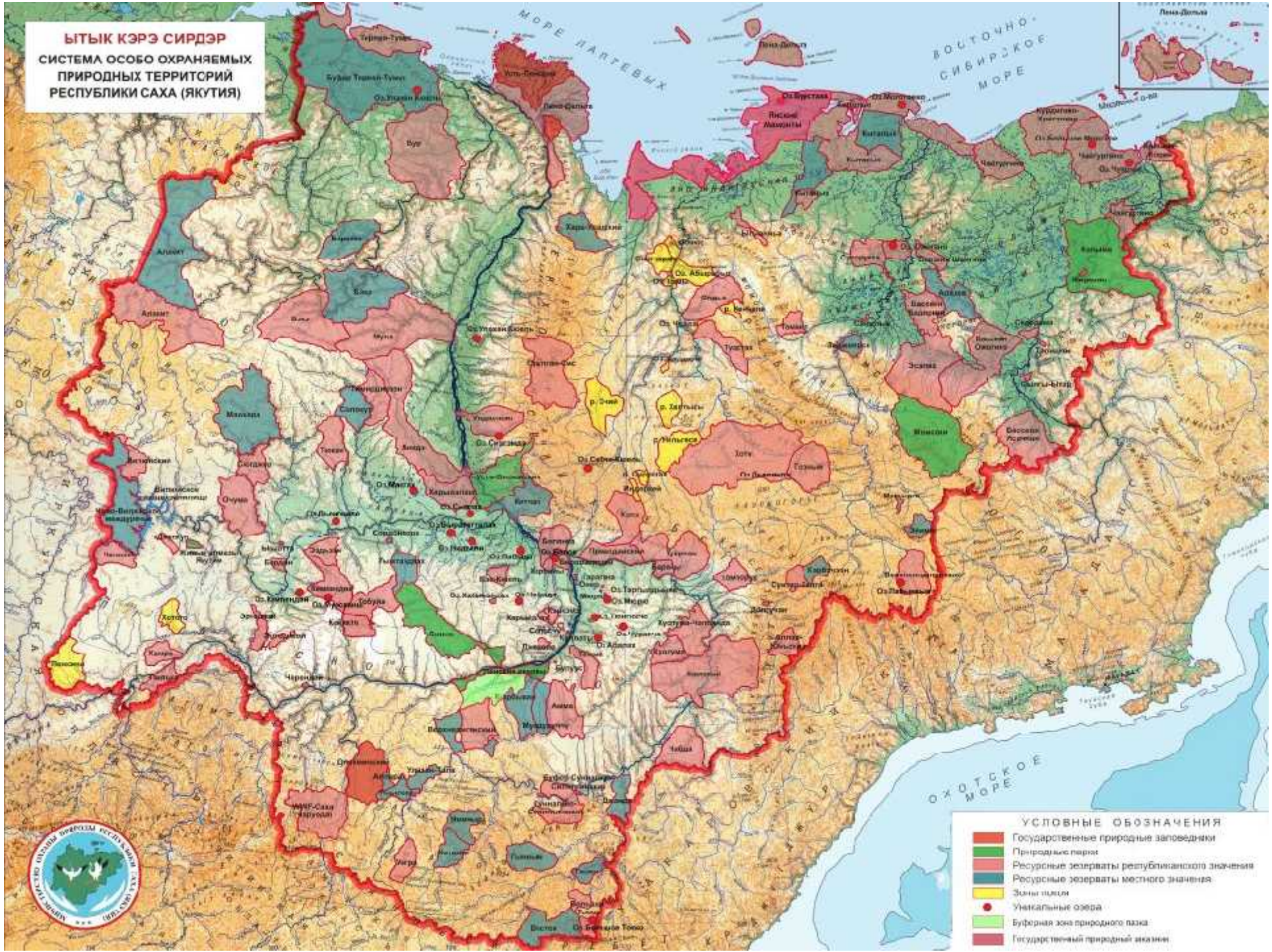

Алабартский
Олеизинский
Булунский
Усть-Язский
Алашаньский
Нижнекамский
Жиганский
Эмели-Биектаевский
Верховский
Абыйский
Среднекамский
Мариинский
Норбиинский
Вильямский
Кобейский
Верхнекамский
Момский
Верхнеизильский
Суггарский
Верхнешешмаевский
Кобейский
Томтовский
Объязганский
Льский
Гарный
Усть-Алдинский
Наиский
Таттинский
Якутский
Мезинский
Чурлачинский
Хангаласский
Капталасский
Амгинский
Усть-Майский
Озекенский
Алданский
Нерюпринский

«
»

ЫТЫК КЭРЭ СИРДЭР
СИСТЕМА ОСОБО ОХРАНЯЕМЫХ
ПРИРОДНЫХ ТЕРРИТОРИЙ
РЕСПУБЛИКИ САХА (ЯКУТИЯ)



- УСЛОВНЫЕ ОБОЗНАЧЕНИЯ**
- Государственные природные заповедники
 - Природные парки
 - Ресурсные резерваты республиканского значения
 - Ресурсные резерваты местного значения
 - Зоны охота
 - Уникальные озера
 - Буферная зона природного парка
 - Государственный природный памятник



29,6 %

918

. . .
:

3

:

« - »

« », « »;

125

: 6

, 13

, 62

, 26

, 1

17

;

89

-

.











				()
--	--	--	--	-----

1.	-		. 571	18.12.85	1433000
2.			. 2	03.01.84	847100
	:				2280100

1.		.	02.03.62	235	540
----	--	---	----------	-----	------------

					2280640
--	--	--	--	--	----------------

()

				()
()				
1.			. - () 12.08.96 337	1369367
2.	-		. - () 15.05.97 196	999221
3.			. - () 18.06.96 260	1959887
4.			. - () 11.07.00 371	2160492
5.			. - () 10.02.95 39	1353000
6.			. - () 29.12.06 612	32105,22
	:			7874072,22
()				
1.			. - () 05.12.14 437	2852655
2.	-	.	. - () 05.12.14 437	482865
3.	-		. - () 05.12.14 437	19943
4.		.	. - () 05.12.14 437	263556
5.			. - () 05.12.14 437	878912
6.			. - () 05.12.14 437	233194
7.			. - () 05.12.14 437	241269
8.			. - () 05.12.14 437	13990
9.			. - () 05.12.14 437	41833
10.			. - () 05.12.14 437	948556
11.			. - () 05.12.14 437	272596
12.		-	. - () 05.12.14 437	739807
13.		-	. - () 08.02.10 49	2135024
				9124200

()				
1.		-	. - () 06.03.96 95	203756
2.			. 13.08.80 364	18412
3.			. - () 06.03.96 95	293643
4.			. - () 12.07.01 378	200459
5.			. - () 12.07.01 378	575901
6.			. - () 10.10.95 435	591481
7.			. - () 05.05.99 238	744191
8.	-		. - () 12.05.97 191	1023821
9.	-		. - () 12.08.96 337	6052688
10.			. - () 03.02.00 39	535281
11.			. - () 07.03.02 108	997098
12.			. - () 07.03.02 108	1323676
13.			. - () 12.05.97 191	503530
14.			. - () 07.03.02 108	601544
15.			. - () 03.04.95 129	510993
16.			. - () 11.07.00 371	575518
17.		.	. 27.12.79 954-	386227
18.		.	. - () 06.03.96 95	78883
19.	-		. - () 06.03.96 95	106957
20.			. 04.12.69 456	58500
21.			. - () 03.02.00 39	2087389
22.			. - () 12.07.01 378	1930830
23.			. - () 12.05.97 191	335995
24.			. - () 06.03.96 95	452600
25.			. - () 11.07.00 371	130796
26.		-	. - () 03.04.95 129	233234
27.			. 04.12.87 451	209945

28.			.	-	()	11.07.00	371	338554
29.			.	-	()	11.07.00	371	741286
30.			.	-	()	18.06.96	260	1660501
31.			.			10.12.74	491	62095
32.			.	-	()	06.03.96	95	32292
33.			.			19.07.82	346	2363043
34.	-		.	-	()	07.03.02	108	208628
35.	-		.	-	()	07.03.02	108	1080024
36.			.	-	()	11.07.00	371	550656
37.			.	-	()	11.07.00	371	402066
38.			.	-	()	11.07.00	371	275083
39.			.	-		03.01.92	641	428369
40.			.	-	()	07.03.02	108	634381
41.	WWF-	()	.	-	()	12.05.97	191	1387206
42.			.	-	()	12.07.01	378	433224
43.			.	-	()	03.02.00	39	1535564
44.			.	-	()	11.07.00	371	1791759
45.			.	-	()	11.07.00	371	2216580
46.			.	-	()	03.04.95	129	65000
47.			.			24.01.75	1148-	5080
48.			.	-	()	05.05.99	238	53517
49.			.	-	()	05.05.99	238	577042
50.			.			05.04.82	149	855935
51.	-		.	-	()	05.05.99	238	594294
52.			.	-	()	07.03.02	108	123603
53.	-		.	-	()	06.03.96	95	66600
54.			.	-	()	03.02.00	39	3047475
55.		-	.	-	()	12.05.97	191	509722
56.		-	.	-	()	11.07.00	371	1777874
57.	-	-	.	-	()	12.07.01	378	230652
58.		-	.			10.12.74	491	268830
59.		-	.	-	()	12.07.01	378	251254

1.		-	. - () 12.08.96 337	1045
1.			() 16.08.94 836	« »
2.				« »
3.				6938
4.				4113
5.				916
6.				3645
7.				11046
8.				812
9.				16034
10.				2071
11.				1597
12.			() 16.08.94 836	5930
13.		-		« »
14.		-		2865
15.				« »

16.		.		« »
17.				« »
18.				« »
19.				5602
20.				« »
21.				200
22.				696
23.		-		4606
24.		-		256
25.		-		20000
26.				525
				87852

(5)					
1.			.	20.05.71 233	12382
2.			.	20.05.71 233	1302
3.			.	12.01.87 5	1
4.			.	20.05.71 233	513500
5.		-	.	21.05.80 241	5
6.		-	.	21.05.80 241	12
7.		-	.	21.05.80 241	8
8.			.	20.05.71 233	2000
9.			.	18.02.87 56	360
10.			.	21.05.80 241	50
11.			.	21.05.80 241	50
12.			.	21.05.80 241	50
13.			.	21.05.80 241	50
14.	-		.	21.05.80 241	50
15.			.	21.05.80 241	50
16.		-	.	20.05.71 233	1291
17.	-		.	- () 20.12 02 634	60
					531221
					64726440,22

1.			.	27.12.90	202	7
2.			.	09.02.95	259-	0,2
3.	.		.	02.12.99	18/1	100
4.			.	30.06.95	227	12100
5.	-		.	30.06.95	227	13400
6.			.	06.01.99	03	3200
7.		.	.	18.10.99	8	302343
8.		.	.	29.03.94	325-	54000
9.			.	14.10.95	30	525
10.			.	09.08.96	163	195
11.			.	30.10.2000	59	296
12.			.	14.02.2004	IX-9	400
13.			.	14.02.2004	IX-9	100
14.			.	14.02.2004	IX-9	6000
15.	h		.	14.02.2004	IX-9	4000
16.			.	14.02.2004	IX-9	2000
17.			.	14.02.2004	IX-9	12000
18.			.	14.02.2004	IX-9	5000
19.			.	25.07.91	15/6	93000
20.			.	« . » 23.01.03	49	10
21.		-	.	04.05.94		17
22.			.	16.06.92	5/8	5
23.		.	.	23.10.95	144-	57
						508755,2

1.			. 30-16 20.03.2001 .	966
2.	.		. 25.04.01 4-3	349500
1.			. . 26.06.99 656	28000
2.			. . 31.08.00 185	15
3.			. . 9.06.00 04	1100
	:			29150
1.			. « 04.03.2009 1 »	1087
				24726329,5

			,
		2	2280100
		1	540
		3	2280640
		6	7874072,22
		62	46844109
		13	9124200
		1	1045
		26	87852
		17	531221
		125	64462499,22
		44	21732237,9
		16	2204002,4
		23	508755,2
		2	350466
		3	29150
		1	1087
		89	24825698,5
	217	91568837,72	

